



VISIO GAS

PLAATSING VAN HET HOUTBLOK (NL)

VISIO 70 RD

VISIO 70 T

RAIS[®]
ART OF FIRE

| **attika**[®]
FEUERKULTUR

DE KERAMISCHE HOUTBLOKKEN PLAATSEN

Bij het plaatsen van de keramische houtblokken en het gloeibed in de verbrandingskamer is het belangrijk dat zij de waakvlam en het bijbehorende thermokoppel niet bedekken, en er mag geen gloeimateriaal onder de waakvlam worden geplaatst.

Beide thermokoppels moeten worden vrijgehouden van het gloeibed. Bedek de gaten in de hoofdbrander niet (zie de cirkels).

Bij de ingebruikname of het onderhoud van de haard moet worden gecontroleerd of de kruisontsteking (van de waakvlam naar de hoofdbrander) naar behoren functioneert, en of de secundaire branders gemakkelijk ontsteken.

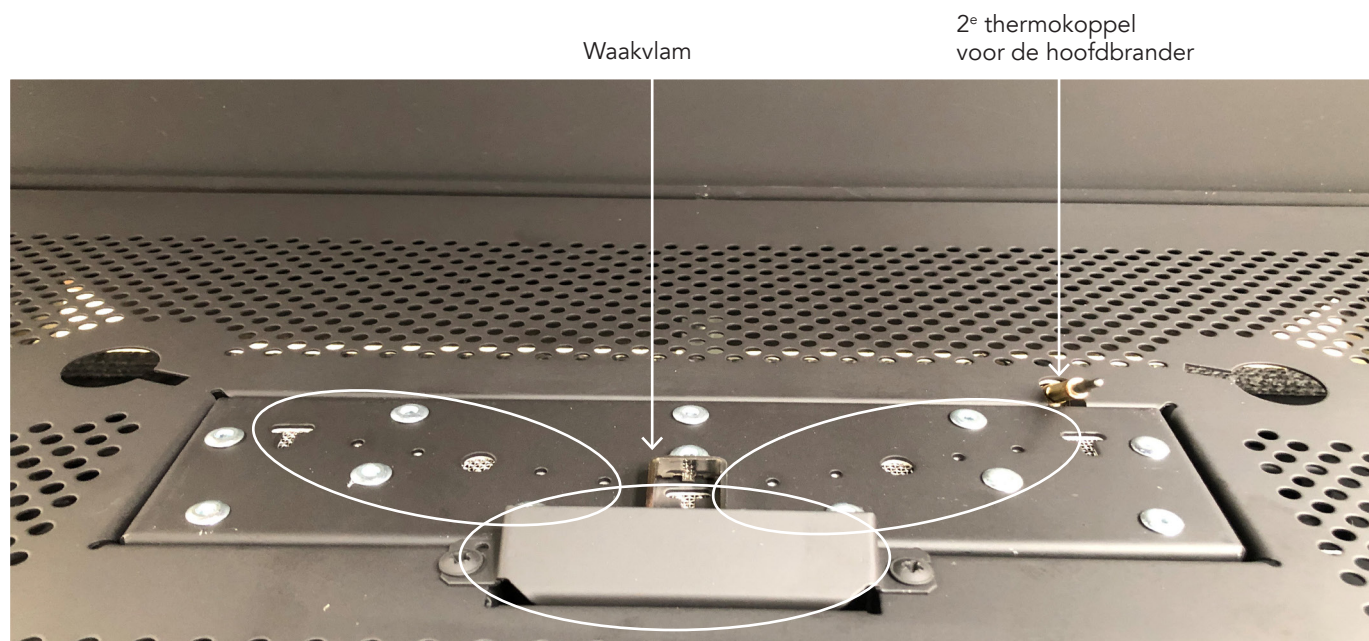

WAARSCHUWING!

Het is uitermate belangrijk dat u deze handleiding volgt bij het plaatsen van keramische houtblokken en het gloeibed in de haard. Als u dit niet goed doet, krijgt u een minder dan optimaal vlamprofiel. Een verkeerde plaatsing van de houtblokken kan leiden tot een gevaarlijke situatie.



LET OP!

De afmetingen op de volgende foto's zijn genomen **vanaf de rand van de bodemplaat**. Zie onderstaande foto.

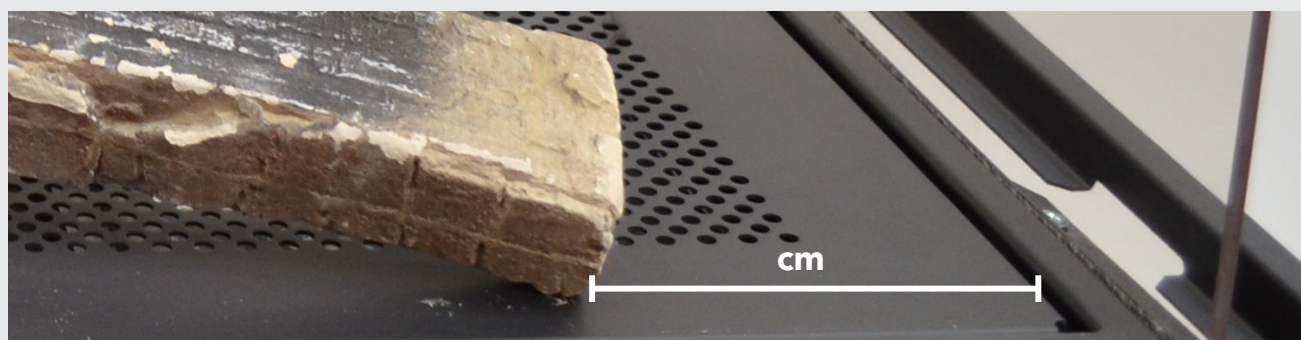

PLAATSING VAN HET HOUTBLOK - VISIO 70 RD EN VISIO 70 T

U moet de volgende keramische houtblokken gebruiken.



Een kleine verhoging in
houtblok nr. 4
kan worden gebruikt
voor identificatie

1. Zet eerst de twee secundaire branders vast in de bodemplaat van de haard.



LET OP!

De punt van de secundaire branders moet zo ver mogelijk van elkaar verwijderd zijn.



2. Begin aan de andere kant van de waakvlam - zie de foto op de vorige pagina. Plaats keramisch houtblok nr. 1 zoals afgebeeld op de foto

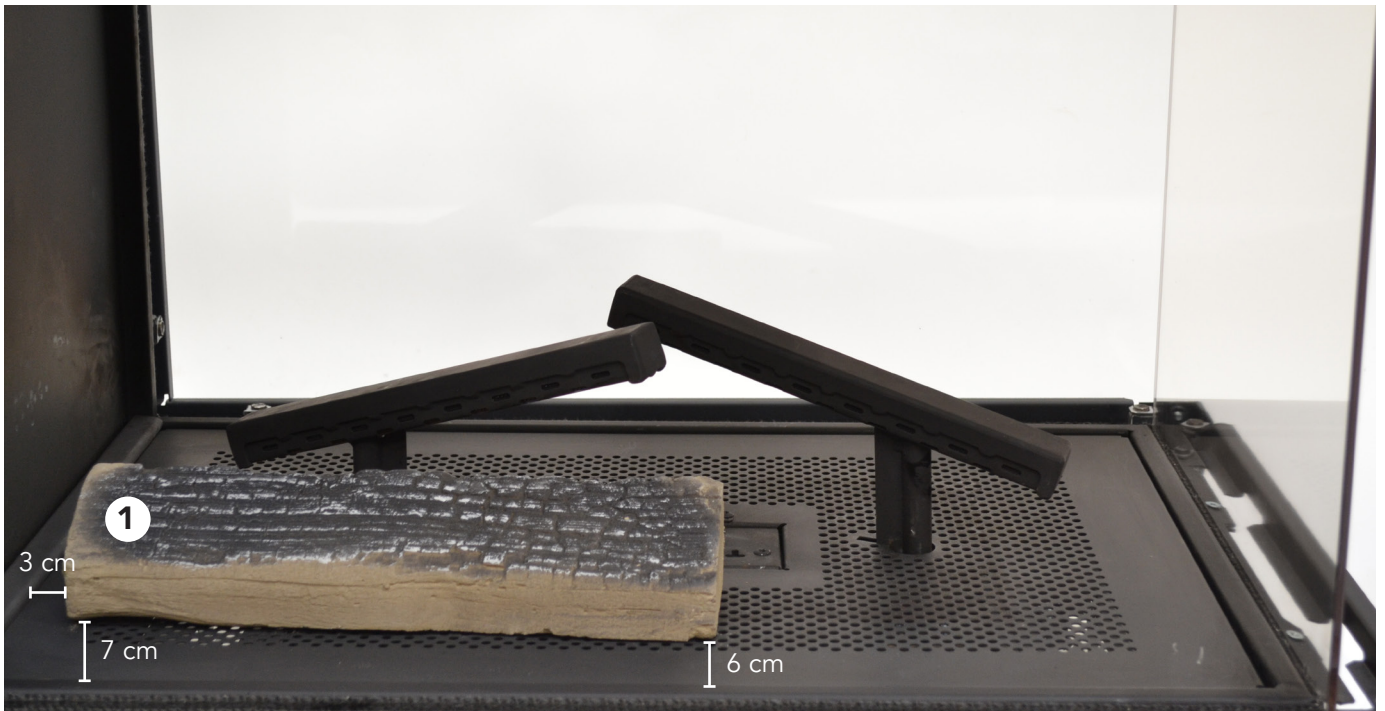

3. Plaats dan keramisch houtblok nr. 2 zoals afgebeeld op de foto Nu moeten de resterende houtblokken er vanaf de andere kant in. Ga daarom naar dezelfde kant als de waakvlam.



4. Plaats vanaf de andere kant keramisch houtblok nr. 3 zoals afgebeeld op de foto.



5. Plaats keramisch houtblok nr. 4, zodat deze rust op houtblok nr. 3.



6. Nu moeten de stukjes glas in de verbrandingskamer worden verdeeld. Meet 5 dl glas af in een maatbeker.



7. Verdeel de glasstukken (5 dl in totaal) aan beide zijden van de gashaard - over de LED-lampen. Het is belangrijk dat de stukken glas worden verdeeld in een dunne laag die net de gaten in de bodem van de haard bedekt.



8. Meet nu 2,5 L van de houtskoolchips af (een combinatie van de grijze en de zwarte chips)



9. Strooi de houtskoolchips over zowel de glasstukken als de rest van de bodemplaat. Plaats de gloeidraad op de onderste brander.



WAARSCHUWING!

Let erop dat er geen versieringen in de hoofdbranders en de waakvlam zitten.



10. Plaats de gloeidraad op de hoofdbranders voor wat extra gloei-effect.

De gloeidraad mag niet in contact komen met de thermokoppels - gebruik de chips om de gloeidraden vast te zetten.



11. Plaats keramisch houtblok nr. 5 bovenop de secundaire brander rechts.



12. Plaats keramisch houtblok nr. 6 op de secundaire brander links.





RAIS[®]
ART OF FIRE

RAIS A/S
Industrivej 20
DK-9900 Frederikshavn
Denemarken
www.rais.com

attika[®]
FEUERKULTUR

ATTIKA FEUER AG
Brunnmatt 16
CH-66330 Cham
Zwitserland
www.attika.ch